

嘉麻市社協だより

寒さなんて、へっちゃら  
～なつき保育園サッカー教室～

# えがお



発行

社会福祉法人 嘉麻市社会福祉協議会  
〒820-0205 嘉麻市岩崎1143番地3 稲築住民センター内  
TEL 0948-42-0751 <http://kama.syakyo.com>  
FAX 0948-83-8005 [info@kama.syakyo.com](mailto:info@kama.syakyo.com)

No.  
72

発行日 2012.2.1

# 障がいの有無に関係なく、 舞台の上では誰もが主演

聞かせて・教えて  
あなたの思い

ヴォイス  
Voice  
No.17



田中靖子さんは、学習障がいと診断された長女あやのさんに、大好きな演劇を思う存分やらせてあげたいという思いから、家族4人で「劇団きらきら」を結成しました。その小さな劇団が、周囲の理解や賛同を得て、児童劇団へと成長し、現在、児童部と青年部に分かれ、年2回の定期公演や出張公演を行っています。

そこで、今回のvoiceでは、田中さんが現在の活動を通して伝えたいことについてお話を伺いました。

障がいのある子もない子も共に演劇を！ 劇団きらきら 代表 田中靖子さん  
(志免町)

## ● 劇団を立ち上げた きっかけは

長女のあやのが、小学校の高学年になるにつれて、障がいがあることで周囲となじめなくなり、自分を責め、ふさぎこむようになりました。家から一歩外へ出ると笑うことがなくなつたので、何とかして友達のいない寂しさを忘れさせたいと、いろいろなことに挑戦してみました。そんな時に、演劇を見に行つた娘が大きな声で笑つていたので。演劇が好きだという娘の気持ちが変わり、二人の息子とともに4人で親子劇団を立ち上げました。サークル等で公演を重ねるごとに娘に変化が見られました。笑顔が増え、表情が豊かになると、自分にもできることがあるという自信を持つことができたのです。

そこで、こんなにも効果があることを私たち家族だけでなく、みんなにも伝えたいと思い、一緒に演劇をしてく

れる仲間を探し、児童劇団として再出発しました。

## ● 劇団の構成は

私たちの劇団は、小学生から中学生までの児童部と高校生以上の青年部に分かれていて、「障がいの有無は関係なく、一緒に」というのが特色です。障がいのある長女と障がいのない弟たちで始めたので、自然な流れでした。演劇という活動を通して仲間になり、お互いが支え合っています。

また、親子で入団していただいて、保護者の方には、衣装係や道具係、照明係など裏方の仕事をしてもらっています。

## ● 現在の活動を通して感じていることは

劇団の活動の輪が少しずつ広がり、子ども団員だけで約40名が所属しています。半数以上の子どもの障がいがあります。一人一人の個性がきらきら

と輝いています。それは、その舞台の裏側にあるご家族やボランティアの方達による日々の協力があるおかげです。

親の一番大切な役割は、子どもに自分の居場所を与えられることだと思います。自分が頑張ることができて、なお、周りから認めてもらえる居場所があることで、子どもは勇気を持つことができます。そのためにも、親は社会とのつながりを広く持ち、積極的にならなければならないと思います。そうすることで、同じ悩みを持つ親とも出会うことができ、親自身も前向きになることができるかと実感しています。



昨年の公演「ノンコの長ぐつ」の様子

## 障がい児日中一時支援事業のご案内

本会では、障がいのある子どもたちが、放課後や長期休暇期間中に過ごせる場を市内2か所(稲築・山田)で提供しています。現在、19名の方が利用していて、季節毎の行事や親子交流事業、ボランティアの方とのふれあいなどをつうじて、楽しい時間を過ごしています。

事前に申し込みいただければ、平日は、市内の学校やスクールバスの停留所から事業所までの送迎を行っていますので、ぜひご利用ください。また、急用ができた場合やご家族がリフレッシュされる時などの利用相談にも応じています。事業所を見学することもできますので、お気軽にご相談ください。

**利用できるのは** 18歳未満の児童で、嘉麻市・飯塚市・桂川町の地域生活支援事業の利用決定を受けた方

**利用場所** ■ 旧はぐるま工芸舎(鴨生339番地8) ■ 山田ふれあいハウス(上山田502番地6)

**利用日** 月～土曜日(ただし、年末年始12月29日～1月3日を除く)

**サービス提供時間** ■ 平日 15時～19時 ■ 土曜・祝日・長期休暇期間 8時30分～17時  
※事前に連絡をいただければ、8時～18時まで対応可能です。

**利用料金** ■ サービス利用料 / 1回につき、122円～567円  
(障がい区分や利用時間により異なります。)

■ おやつ / 1回100円

■ 送迎 / 【5km未満】1回100円 【10km未満】1回200円 【10km以上】1回300円

**問い合わせ** 嘉麻市社会福祉協議会 0948-42-0751

### 美味しいお餅が できあがりしました

1月8日(日)、嘉麻北日中一時支援事業所にて、ほのぼのサークルはぐるま主催の餅つきが行われました。

同サークルは、障がいのある子どもとその家族の会で、定期的集まり、活動内容を話し合っています。また、今回の餅つきのように季節に合わせた行事を年に何度か催しています。

当日は、ボランティアも含め30名が参加し、久しぶりの再会を喜ぶ声も聞かれました。蒸しあがった餅米を石臼に移した後は、みんなで「いち・に、いち・に！」と声をかけながらかわり番こに餅をつきました。難しいようでしたが、みんな力強く手を振り下ろし、もちもちのきれいなお餅が出来上がりました。丸めて好きな味をつけると、みんな口いっぱいに入れ、「つきたてのお餅はやっぱり美味しいね。」と、たくさんの笑顔がこぼれていました。

餅つきを通して、家族同士やボランティアのみなさんとの交流が深まった冬のイベントとなりました。



みんなで声をかけあいながら「いち・に、いち・に！」

# 広げよう! 「顔」が見える関係づくり

地域福祉部  
紹介  
no.8

## 平第一行政区地域福祉部

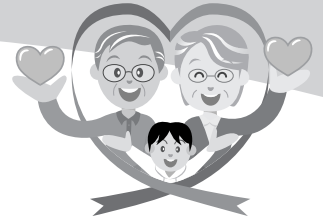

どんど焼きの際の餅つきの様子

呼びかけています。多くの方に参加してもらえよう、マジシャンや男声合唱団を招いたり、料理講習などをしていることもあつて、最近では参加者が40名を超えることもあるそうです。昨年12月18日のサロンでは、女性の会のみなさんの協力を得て、そば打ちにチャ

レンジしました。初めての方がほとんどで、講師の方のようにうまくできませんでしたが、自分で打ったそばの味は格別だったようです。西田俊夫行政区長は、「地域のいろいろな行事も、たくさんの方の協力があるからこそできるんですよ」と感謝します。市外等から移り住む人が増え、住民同士のつながりが希薄になりつつある中で、同地域福祉部の活動がもっと広がってほしいと思います。

平第一行政区は、近年、スーパー等商業施設やアパートの建設が進み、若い世代が増えてきているのが特徴で、約170世帯の方が生活しています。その特徴を生かして、地域福祉部では、子どもから高齢者までみんなが愛着を育てる地域を目指した取り組みを進めています。子どもたちには、いろいろな地域の行事に参加してもらっています。その一つ

が年末に行われる夜回り活動で、昨年は12月27日・28日に福祉部役員と一緒に地域を回り、「火の用心」を呼びかけました。1月15日に行われたどんど焼きにも、多くの子どもたちが参加し、地域の方に杵の持ち方を習いながら餅つきを体験しました。また、高齢者をはじめとする地域のみなさんには、月に一度開催するふれあい・いきいきサロンへの参加を



コシのあるそばの打ち方を学びました

本会では、「助け合い、支えあえる地域づくり」を推進するため、市内全域へ地域福祉部を設置することを目指しています。この活動について、「もっと詳しく知りたい」「行政区の会合で説明してほしい」等の要望やご意見がありましたら、ご連絡ください。

嘉麻市社会福祉協議会 電話0948-42-0751



男声合唱団「としとらーズ」の素敵な歌声がサロン会場を包みました

育児を積極的に行うお父さんが話題となり、「イクメン」と呼ばれています。父親の育児への参加は、母親の負担を軽減するだけでなく、社会全体を豊かにするとも言われています。今号も市内の「イクメン」お父さんに育児への思いを伺いましたので、紹介します。

大田 竜司さん(31歳) <sup>しゅんと</sup>駿斗君(3歳)・<sup>ゆうと</sup>悠斗君(1歳)



熊ヶ畑第三行政区で牧場を営んでいる大田さんは、ご夫婦ともに仕事が忙しく、育児はお互いができる時にできることをすると決めています。苦手な食事作りは妻の晴美さんに任せていますが、それ以外のことは何でもしているそうです。

お風呂と一緒に入ったり、服を着替えさせることなどを通じて、子どもたちとの距離が縮まっている姿に、晴美さんは、「私といる時よりも楽しそう。」と微笑みます。

育児の醍醐味を「日々の成長が発見できること。」と語る大田さんは、駿斗くんと悠斗くんのこれからの発育を本当に楽しみにしています。

パパに抱かれた笑顔の二人からは、パパ大好きという気持ちが伝わってきました。

## 子育てリユースセンター情報

# 新学期の準備にご協力を



現在、リユースセンターには、乳幼児用の洋服やおもちゃが充実しています。また、ランドセルなどもあり、進級や進学に備えてご利用していただけたらと思います。制服もいくつかの学校のものが揃っていますので、必要な方はぜひ見に来てください。また、これからの時期は、制服を持ち帰る方も増えてきますので、卒業によって不用になり、譲る相手もない制服がありましたら、お寄せ下さい。



本会の子育て情報ブログに、リユースセンターにその日寄せられた子育て用品などの情報を掲載していますので、ぜひチェックしてみてください。子育て情報ブログは、嘉麻市社協のホームページよりご覧いただけます。

幼稚園の制服も  
募集しています。

お寄せいただく際には、  
洗濯をお願いいたします。



子育て情報ブログ 随時更新しています。

ホームページ

<http://kama.syakyo.com>

リユースセンターのお問い合わせ先

碓井千歳会館

☎0948-62-3538

## ボランティア活動保険のお知らせ

これからボランティア活動をされる方へ ～平成24年度ボランティア活動保険～

「活動中に怪我をして通院した。」「活動中に誤って他人の物を壊してしまった。」など、ボランティア活動中の方が一の事故を保証するのが、ボランティア活動保険です。

この保険は、日本国内における自発的な無償のボランティア活動で、社会福祉協議会に届け出があったものを対象にしています。

申し込み方法は、事務局窓口で、専用の申込用紙に活動内容などを記入し、捺印した後、一年間の保険料をお支払いいただくだけの簡単なものです。

保険期間は平成24年の4月1日から平成25年の3月31日までの一年間です。(中途加入の場合は加入日翌日から平成25年3月31日まで。)ボランティア活動をされる際には、ぜひご加入下さい。

なお、本会で加入手続きを行う際には、センターへの登録が必要になります。また、活動内容によっては、保険の対象外となることがありますので、詳しくは下記までお問い合わせ下さい。

ご加入中の方へ ～保険満期のお知らせ～

平成23年度加入のボランティア活動保険は、3月31日で満期を迎えます。

4月以降については、更新手続きが必要となりますので、お忘れのないよう、お願いいたします。

なお、更新手続きについては、3月から受け付けます。

## ボランティア募集情報

### 水泳ボランティアの募集

ふぁん・ファン・funでは、障がいのある子ども達と一緒にプールに入り、水中でのレクリエーションの補助をしていただける方を募集しています。

**日時** 2月25日(土)・3月24日(土)  
10時15分～12時30分  
(毎月第3もしくは第4土曜日に実施)

**場所** 山田サルビアパーク(嘉麻市上山田352)

**内容** 水中レクリエーション、リズム遊びの補助  
※初めての方も安心して活動できるよう、指導者がサポートします。

**備考** 水着、タオル、水泳帽子を準備してください。活動後は軽食を準備します。



### レクリエーションのお手伝い

特別養護老人ホーム松寿園では、入所者のサポートをしていただける方を募集します。

**日時** 月曜日～金曜日  
(可能な時間帯で構いません。)

**場所** 松寿園(嘉麻市漆生2338-1)

**活動内容** レクリエーションの補助、行事のお手伝い、話し相手など

**募集人数** 2～3名

**備考** 動きやすい服装、室内履きをお持ちください。

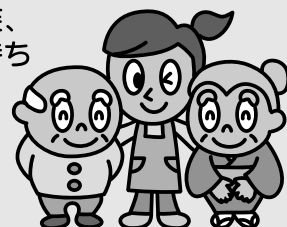

# 法人運営 INFORMATION

嘉麻市社会福祉協議会では、下記のとおり理事会を開催しました。

## 第36回理事会 《開催日》 平成24年1月10日(火)

- |                               |                               |
|-------------------------------|-------------------------------|
| 【議案第92号】 評議員の補欠選任について         | 【議案第97号】 職員就業規則の一部改正について      |
| 【議案第93号】 任期満了に伴う評議員選出団体について   |                               |
| 【議案第94号】 人員適正化計画について          | 【報告第24号】 登録訪問介護員就業規則の一部改正について |
| 【議案第95号】 臨時的任用職員就業規則の一部改正について | 【報告第25号】 感謝状の授与について           |
| 【議案第96号】 臨時的任用職員賃金規程の制定について   | 【報告第26号】 職員人事異動について           |

## ご利用ください 地域福祉権利擁護事業

本会は、加齢や障がいが理由で、日常の金銭管理に支障がある方を支援する、地域福祉権利擁護事業を実施しています。

金銭の管理ができずに生活が行き詰まったり、また、公共料金等を滞納していることで利用が制限されるなど、この事業を利用する前は、ほとんどの方が厳しい生活状況の下に置かれています。

日常生活を支援する生活支援員(本会職員)が、利用する方に応じた支援計画にもとづいて支援を行い、金銭の管理や必要な支払いをするとともに、よき相談相手として関わりながら、少しずつ安定した生活に近づけるよう、一緒に歩んでいます。

現在利用する15名の中には、毎週1回の支援を必要とする方もおられ、その状況に即した対応をしていますので、ぜひ、ご利用ください。

### 【利用できるのは】

認知症や知的障がい、精神障がいにより判断能力が不十分で、日常生活に困っている方

(在宅だけではなく、施設入所や入院されている方も利用可)

※但し、契約の内容が理解できないほどに判断能力が低下している方は利用できません。

### 【具体的な支援は】

- ・日常的な金銭の管理
- ・福祉サービスの利用に関する援助
- ・書類等の預かり

### 【利用料金は】

〈金銭の管理及び福祉サービスの利用に関する〉  
援助を受ける場合

1時間まで 1,000円

※以後、30分毎に350円が加算されます。

※生活保護を受給されている方は無料です。

※預金通帳や銀行印、年金証書などを預ける場合の利用料金等についての詳細は、下記までお問い合わせ下さい。

### 【その他】

利用に際しては、福岡県社会福祉協議会との利用契約を結ぶこととなります。

お問い合わせ先 嘉麻市社会福祉協議会 電話0948-42-0751

「読めば答えが見つかるかも」  
**社協だよりクイズ?**

「広報紙がお」を読んで、次のクイズにお答えください。正解者の中から抽選で2名の方に図書券(千円分)をプレゼントいたします。

### 問題

本会が実施している障がい児日中一時支援事業所の休日は、何曜日でしょうか。

- (1) 土曜日
- (2) 日曜日
- (3) 月曜日

### ◆応募方法

①クイズの答え、②広報紙の感想、③住所、④電話番号、⑤氏名、⑥年齢をご記入の上、1月31日(必着)までに、ハガキ、またはEメールでご応募ください。

### ◆送付先

〒820-0205

嘉麻市岩崎1-4-3番地3

嘉麻市社会福祉協議会

E-mail: [tiki@kama.syakyo.com](mailto:tiki@kama.syakyo.com)

### ◆前号のクイズの答え(2)

筑後市一条地区で取り組んでいる活動は、「見守り活動」でした。

応募のあった方から社協だよりの感想をいただきましたので、いくつか紹介します。

・毎月読んでいます

・毎月読むことで、いろいろ福祉のことを知ることが出来ます

※当選者の発表は発送をもって代えさせていただきます。

みなさまの善意、  
心より厚くお礼申し上げます。



寄附・香典返し

12月1日～12月31日受付分

●香典返し

〔平山〕

親族 末田 久人様  
親族 末田 静代様  
故 末田 称子様

〔笹原〕

親族 畠山 富貴子様  
故 畠山 正一様

〔神幸〕

親族 水野 順子様  
故 水野 高様

〔本町〕

親族 武田 栄輔様  
故 武田 千代平様

〔新山野〕

親族 土庵 エイコ様  
故 土庵 良憲様

〔銭代坊〕

親族 清家 正美様  
故 清家 茂雄様

〔枝坂〕

親族 田本 慶子様  
故 田本 勝美様

親族

山崎 久美様  
故 山崎 久美様

故 藤川 繁高様

〔古河〕

親族 春野 タマ子様  
故 春野 泉様

〔下益〕

親族 小川 公史様  
故 小川 岩男様

〔千手〕

親族 清水 武利様  
故 清水 アヤノ様

〔大力〕

親族 石川 穎子様  
故 石川 賢様

〔泉河内〕

親族 嶋田 クニ子様  
故 嶋田 辰雄様

〔椎木〕

親族 瀧下 博義様  
故 瀧下 三八子様

〔一般寄附〕

嘉穂の名水愛好者一同 様  
遠藤実 日本演歌道場 様  
福岡教室(アサユ)様

〔子育てリユース〕

漆生本村 名塚 円香様  
口春 高橋 和恵様  
山野第二 西村 優起様

〔山下〕

親族 田中 信敬様  
故 田中 信敬様

〔アルミ缶〕

鴨生北町 服部 陽子様  
上白井上 中村 裕紀様  
ゆうひが丘 牧野 由貴様

〔リングプル〕

石ヶ崎 渡邊 綾様  
上牛隈 山本久美子様  
桑野 江藤 千鶴様

飯塚市 飯塚市 中野 寛子様  
飯塚市 飯塚市 中野 寛子様

漆生中央 松田 茂様  
西岩崎 匿名 名様  
漆生南部 匿名 名様

熊本 中島 政美様  
下白井東 匿名 名様  
西郷 田中 英子様

下宮 西藤フジ子様  
中央 明石 睦則様  
ゆうひが丘 梶原久美子様

貞月 大屋由理子様  
貞月 神崎 節子様  
下牛隈 富中 明美様

嘉穂つ子キッズ 様  
漆生中央 松田 茂様  
西岩崎 匿名 名様

西岩崎 匿名 名様  
西岩崎 匿名 名様  
樋渡 藤春喜代士様

嘉穂つ子キッズ 様  
漆生中央 松田 茂様  
鴨生北町 矢野キサ子様

ヘルパーステーション 様  
嘉穂洋瓦(有) 様

嘉穂洋瓦(有) 様  
嘉穂洋瓦(有) 様

〔古切手〕

下宮 西藤フジ子様  
木城 山辺ツヤ子様  
筑紫 原田マサ子様

〔使用済テレカ〕

さくらが丘 匿名 名様  
石ヶ崎 渡邊美千代様  
貞月 大屋由理子様

下牛隈 江良真砂男様  
牛隈北区 後藤 初子様  
桑野 大里ヒデ子様

樋渡行政区 様  
第2さくら学園 様  
木目込み人形教室 (むつみ会) 様

初井電機商会 様  
嘉穂洋瓦(有) 様

漆生中央 松田 茂様  
漆生南部 匿名 名様  
西岩崎 匿名 名様

石ヶ崎 渡邊美千代様  
三日町 中村 敏隆様  
教育ナビゲーション(株) 様

嘉穂洋瓦(有) 様  
漆生中央 松田 茂様  
鴨生北町 矢野キサ子様

ヘルパーステーション 様  
嘉穂洋瓦(有) 様

嘉穂洋瓦(有) 様  
嘉穂洋瓦(有) 様

嘉穂洋瓦(有) 様  
嘉穂洋瓦(有) 様

嘉穂洋瓦(有) 様  
嘉穂洋瓦(有) 様



あなたの会費が、社協の  
地域活動を支えています

会員として、次の方々にご  
加入いただきました。  
(敬称を省略させていただきます)  
12月1日～12月31日受付分

〈漆生中央〉松田茂(二口)、松田クニ子

〈鴨生第一〉山田千鶴子(二口)、シルバーケア嘉穂(三口)、金丸ヤツ子(二口)、藤井香代子

〈鴨生第二〉伊藤正巳、原岡徳光、古川宏、飯田和男、高倉邦子(三口)、高山広吉、高井源一、十亀恵子、森江富子、山本活樹、西一雄、富崎清子(二口)、渡辺博且、明比満、徳丸隆之、萩原志喜子、生野信子

〈鴨生町〉後藤ノブ子、山本加代子、山本光子、東イソ、水永義治、小峠花子、和田立子、西川ヤエノ、高木ハツ子、江藤初子、浅田チズ子、山崎千代、野見山百合子、荒木紘子、百武シズノ、大井みや子、野見山かよ子、永富康正、大屋善則、末田正和(二口)、中村勸、長崎しずえ、栗原清子、佐敷誠、小島レイ子、松本美代子、田中成子、大谷富海、川端芳子、国房恒子、越岡幹雄(三口)、棚田幸子、井上安江、近藤アキ江、北添誠、川角定行、井上一江、森田正子、古賀和代、村上とみ子、角田渉、高橋統子、諸井艶子、串間徳男、石田幸子、

宮崎勇、渡辺正紀、西出福江、立川初江、梶原謙蔵、許斐富美子、大原義子、高津嘉子、光延義久、たかせ電器、ヘアメイク、アトリエ・キスミー(二口)、上田美容室

〈辻中籠〉国武光成

〈漆生東〉三浦金光、村上昭子、小川美世子、小川征司、岩下ミキ子、大崎勝己、大村軍勝、清藤シズ子、今井誠、諫山義光、小坂田訓亨、豊本陽夫、原口トシ子、高橋妙子、高橋睦子、小林秀三、藤原暢夫、横手トヨカ、島津節子、坂本光義、菱谷美智保、松尾三喜男、木村昭秀、服部哲雄、中村サツキ、久家ヒサ子、金丸智津子、山倉勲夫、大垣俊子、亀川歌子、古野健明、坂本スミエ、片山比呂子、小長保

〈鴨生北町〉鴨生鍼灸整骨院(三口)、梅木歳子、中須サカエ、梅永昭江

〈下白井西〉藤中孝幸

〈熊ヶ畑第三〉大田竜司

〈中山田上〉山崎秀二、松岡孝子、瓜生誠子、石橋運、高木みどり、中村市治

〈中山田下〉植木待子

〈新原〉水江元子、中山信、岡部国光、大門環、大門勉、谷岡福生、高木満枝、吉田美代子、美根信子、美根福市、猿本勲、猿本トメ子(二口)

〈中益〉日永田絹江

〈三日町〉中村敏隆

## 心配ごと相談

と き: 3月14日(水) 13:00~15:00  
と ころ: 稲築住民センター  
と き: 3月28日(水) 13:00~15:00  
と ころ: 稲築住民センター

## 法律相談

と き: 3月1日(木) 13:00~16:00  
と ころ: 山田ふれあいハウス  
と き: 3月15日(木) 13:00~16:00  
と ころ: 稲築住民センター

# 3月の総合相談

法律相談は予約が必要ですので、お早めにお申し込みください。

嘉麻市社会福祉協議会 ☎0948-42-0751

## 嘉麻市社会福祉協議会指定 葬祭場紹介

# かほ葬祭 あじさい会館

嘉麻市西郷150-1 ☎(0948)62-5566

葬儀申込み時に、「嘉麻市社会福祉協議会の指定でお願いします」とお伝えください。葬儀にかかる費用の一部について割引を受けることができます。



あじさい会館では、今年からの新企画として、会館互助会「あじさい会」の会員を対象とした、月1回のバスハイクがスタートします。みなさまと一緒にする時間を、従業員一同楽しみにしております。

嘉麻市社会福祉協議会指定葬祭場は、かほ葬祭あじさい会館を含め、市内に8カ所あります。

善光会館 稲築会場……………☎83-5000  
おかむら葬祭岡村会館……………☎42-4420  
飛鳥会館 南斎場……………☎42-4241  
きど葬祭やまさ碓井斎場……………☎62-4499  
ひさつね会館……………☎52-0758  
いすや会館……………☎57-4444  
セレモニーホールおおつか……………☎52-1212

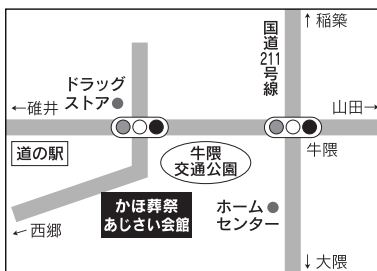

大塚さん 山下さん 上野さん

たくさんの思い出がつまったふるさと

私は、嘉麻市馬見の生まれです。足白小学校、大隈中学校九カ年出席皆勤でした。中学の卒業式で賞状をいただきました。足白小へは徒歩で、1.2km。大隈中へは、自転車で4km。山田高校へは自転車で6kmでした。山田高校一年生時、友達と馬乗りをやりました。次の日の朝、両目が開かず腰が痛くて、一日欠席しました。



田川郡川崎町在住  
谷口 岑生さん(75歳)  
馬見出身

馬見山についてですが、私の住んでいます田川郡川崎町より東へ1km行くと、中元寺川があります。そこより馬見山・屏山・古処山が見えて来ます。なつかしく、なつかしく、毎日望見ぼうれんしたんです。馬見山は二回、屏山は一回、古処山は三十回くらい登りました。鳥の鳴き声はきれい。川の水は澄みきっている。空気はきれい。川で蟹を取り、野山で遊び、兎を飼う等々です。

小学校教員を38年間致しまして、千手小学校、稲築西小学校にも勤務しました。稲築西小のプールで、水泳学習を小学生と楽しみました。全て楽しい少年時代でした。足白村より嘉穂町へ嘉麻市へと移り変わりました。

嘉麻川近辺、市民の皆様のご多幸を祈りつつ、筆を置きます。  
「枯草を お尻に敷きて 坂すべる」

会員加入のお願い

嘉麻市社会福祉協議会では、市民のみなさんと福祉のまちづくりを推進していくため、会員を募集しています。年間を通じて、受け付けていますので、ぜひ、ご加入下さい。  
今回はみなさんから寄せられた会費で実施している「おしゃべりサロン」です。

このサロンは、妊娠中の方や、子育て中の親子が交流したり、情報交換ができるよう、毎月第三水曜日に碓井千歳会館を主な会場として開催しています。  
現在は20組以上の親子が参加登録し、季節に合わせた催しや、親子のできる遊び、ものづくりなどを行っています。また、託児ボランティアのみなさんも、子どもたちとの関わりを楽しんでいます。

■会員の種別と金額 一般会員 1口 1,000円/年額 法人・団体会員 1口 1,000円/年額  
お問い合わせ先 社会福祉法人 嘉麻市社会福祉協議会 電話 0948-42-0751



現在の様子

この写真は、大正14年に開坑した樋口鉱業木城炭鉱の選炭場です。

たくさんの石炭を積んだ貨車の終着場所で、石炭に混じる不純物を取り除いたり、水中に沈めて、捨てる炭を選別したりしていました。木城炭鉱は、良質な石炭を発掘した業績を称えられ、大臣表彰を受けたこともあったそうです。

現在、その跡地には、選炭場の一部が、草木に埋もれながらもしっかりと残っていて、木城炭鉱への思い出が深い方にとっては、とても懐かしく感じられるそうです。

炭鉱時代の懐かしい写真や思い出などを募集しています。嘉麻市社会福祉協議会までご連絡いただければ幸いです。(TEL 0948-42-0751)





# 嘉麻市支会だより

**募金総額 7,649,912円**

**みなさまの温かいご協力に感謝**

平成23年度の赤い羽根共同募金運動は、目標額であった7,668,000円をほぼ達成する7,649,912円(99.7%)もの募金をお寄せいただきました。その中で、減少幅が大きかったのは戸別募金で、前年度より238,636円減の5,281,829円となりました。(4地区すべてで減少)また、職場等からの募金、キャラクター募金箱による募金も10,193円と4,893円減少しました。

逆に前年度を上回ったのは街頭募金、法人募金、職場等での資材購入による募金で、それぞれ125,732円、16,000円、75,500円の増となりました。

特に、10月1日から4日まで実施した街頭募金は、天候に恵まれたことや多くの募金ボランティアのご協力もあって、大きく実績を伸ばすことができました。法人募金や資材購入による募金は、協力を断られたところもありましたが、新規協力先の開拓に取り組んだことが増額につながりました。

お寄せいただいた募金は、全額を福岡県共同募金会に送金し、平成24年度



に市内社会福祉施設の整備費や、地域福祉充実のための事業費として配分されることとなっています。

ご支援、ご協力をいただきました多くの方々に対し、心より厚くお礼申し上げます。

なお、募金実績の詳細は、次ページ以降に掲載しておりますので、ご覧いただければ幸いです。

## 募金の内訳

<p>●街頭募金 …… 379,645円</p> <p>稲築 161,236円                      碓井 71,547円                      山田 68,250円                      嘉穂 78,612円</p>	<p>○ボールペン …… 137,500円                      (275本)</p> <p>稲築 74本 37,000円                      碓井 27本 13,500円                      山田 23本 11,500円                      嘉穂 151本 75,500円</p>
<p>●戸別募金 …… 5,281,829円</p> <p>稲築 2,584,520円                      碓井 533,575円                      山田 1,054,384円                      嘉穂 1,109,350円</p>	<p>○クオカード …… 397,000円                      (397枚)</p> <p>稲築 178枚 178,000円                      碓井 66枚 66,000円                      山田 54枚 54,000円                      嘉穂 99枚 99,000円</p>
<p>●法人募金 …… 1,126,000円                      (244社)</p> <p>稲築 54社 459,000円                      碓井 32社 132,000円                      山田 114社 297,000円                      嘉穂 19社 80,000円                      市外 25社 158,000円</p>	<p>○図書カード …… 158,000円                      (158枚)</p> <p>稲築 65枚 65,000円                      碓井 25枚 25,000円                      山田 35枚 35,000円                      嘉穂 25枚 25,000円                      市外 8枚 8,000円</p>
<p>●キャラクター募金箱                      による募金 …… 30,039円                      (24件)</p> <p>稲築 14件 11,388円                      碓井 4件 13,216円                      山田 4件 4,156円                      嘉穂 2件 1,279円</p>	<p>○携帯クリーナー …… 10,000円                      (20個)</p> <p>稲築 6個 3,000円                      碓井 5個 2,500円                      山田 7個 3,500円                      嘉穂 2個 1,000円</p>
<p>●職域募金(資材の購入、現金等による協力)                      ○バッジ …… 12,000円                      (ピン式・タイ式)                      (24個)</p> <p>稲築 14個 7,000円                      碓井 2個 1,000円                      山田 4個 2,000円                      嘉穂 4個 2,000円</p>	<p>○現金 …… 85,311円                      (11件)</p> <p>稲築 4件 14,258円                      碓井 1件 500円                      山田 4件 21,461円                      嘉穂 2件 49,092円</p>
<p>○ネクタイピン …… 10,000円                      (10個)</p> <p>稲築 4個 4,000円                      碓井 3個 3,000円                      山田 1個 1,000円                      嘉穂 2個 2,000円</p>	<p>●イベント募金 …… 22,390円                      (碓井千歳会館フリーマーケット収益金)                      ●預金利息 …… 198円</p>

■企業募金…市内、市外の企業、事業所、商店等244社からご協力をいただきました。

※敬称略・順不同で掲載

<p><b>【稲築地区】</b>                      加地石油(株)                      加地タクシー(株)                      三豊プラスチック工作所                      (有)野見山産業                      (株)九州互助センター(飛鳥会館)                      (有)プラスチックK                      (有)瓜生設備工業                      かみさげ自動車工場                      (有)大山産業                      (株)パスター                      (株)ショウエイ                      (株)稲築サイエンス                      エイコー測量設計(株)                      (有)山下工業                      (有)福澤組                      (株)松隈写真館                      社会保険稲築病院                      宮崎畳商店                      山倉建設(株)                      九州指月(株)                      甲陵樹脂工業(株)九州工場                      飯塚信用金庫稲築支店                      (株)高木工務店                      有田電器ドットコム                      (有)山本モータース                      (有)安川組                      ロケット石鹸(株)                      本多機工(株)                      (株)門真                      (株)エノモト                      稲築砂利                      嘉穂観光(有)                      (有)永光産業                      珈琲工房ぶれん堂                      有松病院                      (株)福田電気商会                      (有)田村環境開発工業                      西野病院                      (有)西田モータース                      森石油店                      (有)中村工務店                      (株)サンコービルド筑豊支社                      サンコーケアライフ(株)                      (有)ハートフルはしもと                      (株)山野住設                      (株)のがみ                      (有)稲築環境衛生                      クロダルマクロージング(株)                      (有)おかむら葬祭                      (有)荒巻運送</p>	<p>(株)西田建設                      西田石油(株)                      専正寺                      (有)シノハラ</p> <p><b>【碓井地区】</b>                      坂本酒店                      通所介護うすいの里                      大塚内科クリニック                      ごとう歯科医院                      仲野書店                      吉国医院                      緒方天賞堂印房                      伊藤サイクル商会                      坂田石油(有)                      西日本新聞エリアセンター碓井                      きど葬祭碓井斎場                      いた歯科クリニック                      信栄運輸(有)                      (株)中川プレタ                      介護老人福祉施設筑豊園                      渡辺自動車整備工場                      松隈産業(有)                      碓井中央ストア                      フラワーショップ野の花                      光板金店                      創拓工業(株)                      (有)畠山商店                      (株)岡崎製作所福岡工場                      かわくぼクリニック                      (有)ケアサポート山栄                      光代自動車                      おごもり印刷                      ともミート                      吉田木工所                      かほ葬祭あじさい会館                      (株)岡崎製作所九州工場                      匿名1社</p> <p><b>【山田地区】</b>                      藤崎チエ子(参所)                      シャンソン化粧品山田営業所                      柴田組(有)                      平塚医院                      呉服のいわした                      龍泉寺                      双中商事                      (有)すえひろ                      白金材木店                      ビューティーハウスあさひ                      (有)田中サニタリー工業                      橋山畳店                      とりいでんき</p>	<p>上嘉穂食糧販売(株)                      松本食品                      毎日新聞山田専売所                      坂本写真館                      わんわんハッピー                      (有)柴田建材店                      下田クリーニング                      ひがし歯科医院                      ほっともつと山田大橋店                      ちくざん                      (株)嘉穂タクシー                      ひさつね葬祭(有)                      (有)おおくぼめんたいこ                      (有)梅野ガラス                      溝口金物店                      (株)荒木窯業                      (株)東洋ドライ本社店                      (株)渋谷ゴルフセンター                      (株)戸畑金属工業                      長松蒲鋒店(有)                      (有)ウイルビ                      (有)山田衛生工業                      やきとり喜八                      ひろか寿司                      マツオ印刷(株)                      (有)佐野商店                      矢野商会                      満月堂                      (有)大塚葬祭                      林田ストア                      山田カメラ                      (有)ヘアグラシュー・ラフィネ山田店                      (資)内橋商店                      ベニヤ化粧品店                      大田プロパン                      占部電器商会                      中村呉服店(株)                      ナカムラ時計店                      沖歯科医院                      カメヤ開明堂                      理容コロナ(有)                      わたや呉服店                      常盤館                      武田酒店                      植上石油店                      かいだ美容室                      室井自動車(有)                      田中ストア                      日創プロニティ(株)                      (株)渋谷産業                      児玉ショップ</p>	<p>西日本モダンパッケージ(株)                      木の実                      篠崎建設(有)                      マルボシフーズ(株)                      大田造園                      (株)吉国組                      今林商店                      田中歯科医院                      トモス(株)                      魚喜鮮魚店                      山田精肉店(アサヒ店)                      (有)平尾石油店                      酒処みね                      山本商店                      古河機械金属(株)                      (有)内田珍味食品                      山田自動車(株)                      岡部食品(有)                      久恒商店                      松田商店                      みすず美容室                      すずらん                      (有)フジタ                      福住                      フミ美容室                      永嶋工業(株)                      (社)嘉麻・桂川広域シルバー人材センター                      (有)永嶋合同                      石川砥油店                      本村洋品店                      秋穂整骨院                      (有)大田建設                      松岡オフセット印刷(有)                      にしきや松岡美容室                      西照寺                      和光(有)                      中村薬品店                      あすか                      ヘアーサロンテツカ                      真次花店                      サロンド松岡                      小島歯科医院                      久保山商店                      (株)ダイワ                      ファッション武田                      大塚精肉店                      (株)千鳥家本家                      協和化学ドライセンター山田営業所                      西日本新聞エリアセンター山田                      林田筑豊園</p>	<p><b>【嘉穂地区】</b>                      健康リハビリーション内田病院                      伊藤自動車工場(株)                      古賀製菓                      荻原モータース                      大隈タクシー                      (有)矢野                      伊藤(有)伊藤印刷                      寒北斗酒造(株)                      (有)益田石油                      スーパーおおさと                      (有)大里自動車                      黒田武士酒造(株)                      瑞穂工務店                      永吉米穀店                      タイヤショップもりた                      NOKエラストマー(株)                      杉自動車工場                      井手グリーンサービス                      西九開発(株)</p> <p><b>【市外】</b>                      三信ビル管理(資)                      (株)玉置                      総合警備保障(株)飯塚営業所                      総合開発企業組合                      (株)ニューマルシン本部                      とり久                      くぼた企画                      ダイワ印刷(株)                      カシオ情報機器(株)                      (株)パシフィックシステム                      (株)マツレン                      アイエス工業(有)                      (株)ワールドプリンティング                      (株)KRC桂川(川村)                      リースキン・サトー                      (有)新コーポレーションダスキン                      新サービスマスター                      福岡嘉穂農業協同組合                      (株)中村建設                      (有)幸和木工                      今心(株)                      (有)包装の江島屋                      (有)筑邦トーハツ商会                      ヤマト消防設備工業(有)                      筑豊印刷(株)                      川崎電気保安管理事務所</p>
---	--	---	--	---



■街頭募金…10月1日～4日まで、市内のスーパー等の店頭において街頭募金を行いました。

◎ご協力いただいた事業所及び募金ボランティアの方々

**稲築地区** セブンイレブン稲築郵便局前店、スーパーA S O稲築店、food way稲築店  
トレードマート稲築店、フレッシュ8稲築店

ほのぼののサークルはぐるま、鴨生町地域福祉部、児童養護施設嘉麻学園職員、稲築地区福祉推進員、障害者支援施設三愛園利用者・職員、知的障がい者更生施設清浄学園利用者・職員  
特別養護老人ホーム第二稲穂園職員、稲築志耕館高校生徒有志、稲築東中学校生徒有志  
在宅介護者の会「こころ」、個人ボランティア 共同募金会嘉麻市支会理事・監事

**碓井地区** 道の駅うすい、スーパー川食碓井店

障害者支援施設つばさ学園利用者・職員、碓井地区民生委員児童委員  
在宅介護者の会「こころ」、個人ボランティア、共同募金会嘉麻市支会理事

**山田地区** セブンイレブン嘉麻上山田店、スーパー川食山田店

軽費老人ホーム三光園職員、知的障害者更生施設筑豊学園利用者・職員  
社会福祉法人山田慈恵会職員、山田中学校生徒有志、いやしのケア赤十字奉仕団なごみ  
筑豊手話の会山田支会、在宅介護者の会「こころ」、個人ボランティア、共同募金会嘉麻市支会理事・監事

**嘉穂地区** カッホー馬古屏、スーパーA S O大隈店、スーパーおおさと

嘉穂ボランティアともしび会、嘉穂中学校生徒有志、嘉穂総合高校大隈城山校生徒有志  
個人ボランティア、共同募金会嘉麻市支会理事

■キャラクター募金…年間を通じて募金箱を設置し、協力を呼びかけました。

◎キャラクター募金箱設置協力店



**【稲築地区】** セブンイレブン稲築平店、セブンイレブン飯塚稲築店  
セブンイレブン稲築郵便局前店、サンコー銭代坊店  
ポプラ稲築山野店、珈琲工房ぶれん堂、ホームプラザナフコ稲築店  
トレードマート稲築店、food way稲築店、障害者支援施設三愛園

**【碓井地区】** 道の駅うすい、うすい人権啓発センターあかつき、碓井千歳会館

**【山田地区】** 福岡嘉穂農業協同組合山田支所、トモス株式会社  
社会福祉法人山田慈恵会、山田ふれあいハウス

**【嘉穂地区】** カッホー馬古屏、スーパーA S O大隈店

※キャラクター募金箱設置協力店を募集していますので、ご協力をお願いします。

お問い合わせ先 福岡県共同募金会嘉麻市支会 0948-20-5225

## 職域募金

市内の事業所や団体等から、クオカード等の資材購入や現金による協力をいただきました。

### ◎資材購入による協力先

【稲築】特別養護老人ホーム第二稲穂園、軽費老人ホーム稲穂園、知的障がい者更生施設清浄学園  
児童養護施設嘉麻学園、母子生活支援施設かほの森、山野郵便局、シルバーケア嘉穂  
福岡嘉穂農業協同組合稲築支所、福岡銀行稲築支店、稲築地区民生委員児童委員協議会  
障害者支援施設三愛園、福岡県北部家畜保健衛生所、嘉麻市社会福祉協議会事務局  
嘉麻北居宅介護支援事業所、嘉麻北訪問介護事業所、障がい児日中一時支援事業所

【碓井】嘉麻市職員厚生会、特別養護老人ホーム筑豊園、通所介護うすいの里、NPO法人ヒューマン  
障害者支援施設つばさ学園、碓井小学校、碓井地区民生委員児童委員協議会、碓井千歳会館

【山田】身体障害者授産施設明輝園、軽費老人ホーム三光園、サルビアパーク、山田大橋郵便局  
下山田郵便局、木目込み人形教室むつみ会、知的障害者更生施設筑豊学園  
知的障害者通所授産施設山田学園、食生活改善推進会山田支部、嘉麻市戦没者遺族会連合会山田支部  
山田中学校、上山田小学校、熊ヶ畑小学校、山田地区民生委員児童委員協議会、山田ふれあいハウス  
よかこの家、嘉麻南訪問介護事業所

【嘉穂】社会福祉法人ひまわり会、福岡嘉穂農業協同組合嘉穂支所、泉河内小学校、牛隈小学校  
嘉穂地区民生委員児童委員協議会、嘉穂デイサービス利用者、嘉穂デイサービス

【市外】飯塚誠学館

※このほか、個人の方からもご購入をいただきました。

### ◎現金による協力先

【稲築】ほのぼのサークルはぐるま、シルバーケア嘉穂  
嘉麻市社会福祉協議会、個人

【碓井】個人

【山田】下山田小学校、サルビアパーク職員互助会  
古河機械金属(株)、個人

【嘉穂】恵大保育園、個人



恵大保育園ひまわり組の子どもたち



恵大保育園ふじ組の子どもたち

## 中央競馬馬主社会福祉財団からの助成で 第二稲穂園ケアプランセンター 軽車両を購入

社会福祉法人稲穂会 第二稲穂園ケアプランセンターは、  
公益法人中央競馬馬主社会福祉財団からの助成を受けて、軽  
自動車1台を購入し、平成23年11月15日に納車されました。

これにより、相談業務（在宅での自立生活、在宅介護に関  
する事など）や、行政、サ  
ービス事業者等との連携も  
スムーズに行えるようになり  
ました。

また、緊急時にもすばやく  
対応できるようになり、ご  
利用者、ご家族等からも大  
変喜ばれています。



## 東日本大震災 被災地復興

### 義援金に感謝

平成23年10月1日から平成23年12月  
31日までの間、204,917円(8件)の義援  
金をお寄せいただきましたので、中央共  
同募金会に送金いたしました。

これまでの総額は、11,139,607円  
(213件、預金利息65円含む)となっ  
ています。本当にありがとうございます。